千葉県作業療法士会臨床実習指導者講習会委員会主催

臨床実習指導者フォローアップ講習会 第２段！

臨床実習指導 × CCS

開催日程

R3.10.3

9:00 ～ 12:30

定員 30 名

申し込み締め切り

R3.9.30

プログラム♪

中川先生による！
1. 受講者との対談
2. 臨床実習指導のお悩み
CCS で解決！

参加対象♪

指導者講習会を修了した
作業療法士・理学療法士の方

参加費♪

都道府県士会員 1,000 円
都道府県士会非会員 2,000 円

第１回目
大好評！！

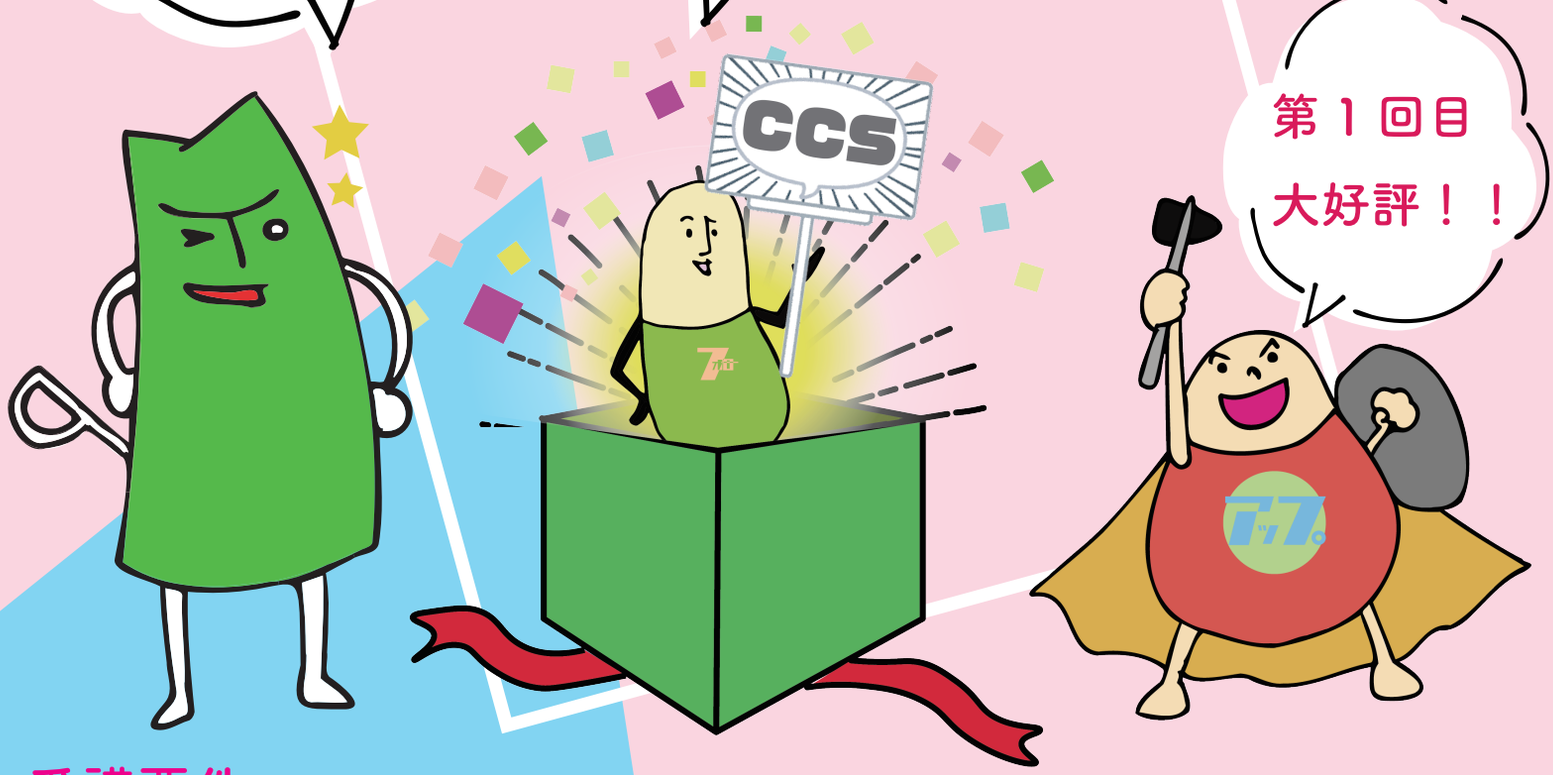

受講要件

①厚生労働省指定臨床実習指導者講習会（日本作業療法士協会・日本理学療法士協会・都道府県士会）
②理学療法士・作業療法士・言語聴覚士養成施設教員等講習会
③臨床実習指導者中級・上級研修（日本作業療法士協会）

申し込み方法

下記 URL もしくはバーコードを読み取り、申し込みフォームよりお申し込みください。

https://forms.gle/8HNmVL4j6HQGaQDM7